



Freiwillige Feuerwehr Sinsheim Abt. Weiler



Einsatzbericht 20/2018

<u>Datum</u> 05.12.2018	<u>Uhrzeit</u> 15:18 Uhr	<u>Alarmstichwort</u> Verkehrsunfall mit eingeklemmter Person	<u>Alarmierung</u> FME, Sirene	<u>Einsatzdauer</u> ca. 4h
----------------------------	-----------------------------	--	-----------------------------------	-------------------------------

<u>Einsatzort</u> L550, Hilsbach <-> Waldangelloch	<u>Einsatzkräfte</u> FFW Weiler 5	<u>Kräfteübersicht</u> FFW SNH Abt. Hilsbach mit TSF-W und MTW FFW SNH Abt. Stadt mit LF16/12, VRW und RW2 FFW SNH Abt. Weiler mit StLF10-6 und MTW Notarzt mit NEF und RTH Rettungsdienst mit RTW Polizei
--	--	--

An einem Mittwochnachmittag kam es auf der Landstraße L550 zwischen Hilsbach und Adelshofen zu einem Frontalzusammenstoß zwischen einem Kleinbus und einem PKW. Da zunächst davon ausgegangen wurde, dass die beiden Fahrer in ihren Fahrzeugen eingeklemmt waren, wurde neben Notarzt, Rettungsdienst und Polizei auch ein Großaufgebot der Feuerwehr alarmiert. Gemäß unserer Alarm- und Ausrückeordnung werden bei diesem Stichwort die Abteilungen Hilsbach, Sinsheim und Weiler alarmiert.

Als die Abteilung Hilsbach als erste Feuerwehr am Einsatzort eintraf, waren die Fahrer der beiden Fahrzeuge von den Ersthelfern bereits aus den Fahrzeugen geholt worden. Auch die medizinische Erstversorgung war bereits eingeleitet. Die ursprüngliche Meldung mit eingeklemmten Personen bestätigte sich zum Glück nicht.

Bis zum Eintreffen von Notarzt und Rettungsdienst wurde die Erstversorgung der verletzten Personen von den Feuerwehren übernommen. Des Weiteren wurde die Unfallstelle abgesichert und der Brandschutz sichergestellt. Im Weiteren Einsatzverlauf wurden die ausgelaufenen Betriebsstoffe aufgenommen.

Aufgrund der Schwere der Verletzungen kam auch ein Rettungshubschrauber zum Einsatz, der einen der schwerverletzten Fahrer in ein naheliegendes Krankenhaus flog. Der andere Fahrer wurde mit einem Rettungswagen abtransportiert.

Bis zur vollständigen Unfallaufnahme und Straßenreinigung durch eine Fachfirma wurde die Einsatzstelle weiterhin abgesichert und ausgeleuchtet.

Wir wünschen den verunfallten Personen eine schnelle und vollständige Genesung!

<u>Bezeichnung</u>	<u>Erläuterung</u>
FME	Funkmeldeempfänger („Piepser“)
TSF-W	Tragkraftspritzenfahrzeug mit Wassertank (>500l)
MTW	Mannschaftstransportwagen
LF16/12	Löschgruppenfahrzeug mit Wassertank (>1200l)
VRW	Voraus-Rüstwagen
RW2	Rüstwagen 2

Abteilungskommandant:
Michael Maier
Herrenbergstr. 1
74889 Sinsheim
Tel. 07261/4072161
Mobil 0178/1409083
michael.maier@ffwweiler.de

Gerätehaus:
Burggrafenstr. 6
74889 Sinsheim
Tel. 07261/16324

Stv. Abteilungskommandant:
Markus Herzog
Steinstr. 25
74889 Sinsheim
Tel. 07261/947112
Mobil 0157/55666130
markus.herzog@ffwweiler.de



Freiwillige Feuerwehr Sinsheim Abt. Weiler



StLF10-6
NEF
RTH
RTW

Staffel-Löschfahrzeug mit Wassertank (>600l)
Notarzteinsetzfahrzeug
Rettungshubschrauber
Rettungswagen

05.12.2018

www.ffweiler.de

info@ffweiler.de

© FFW Weiler

Einsatzbilder:

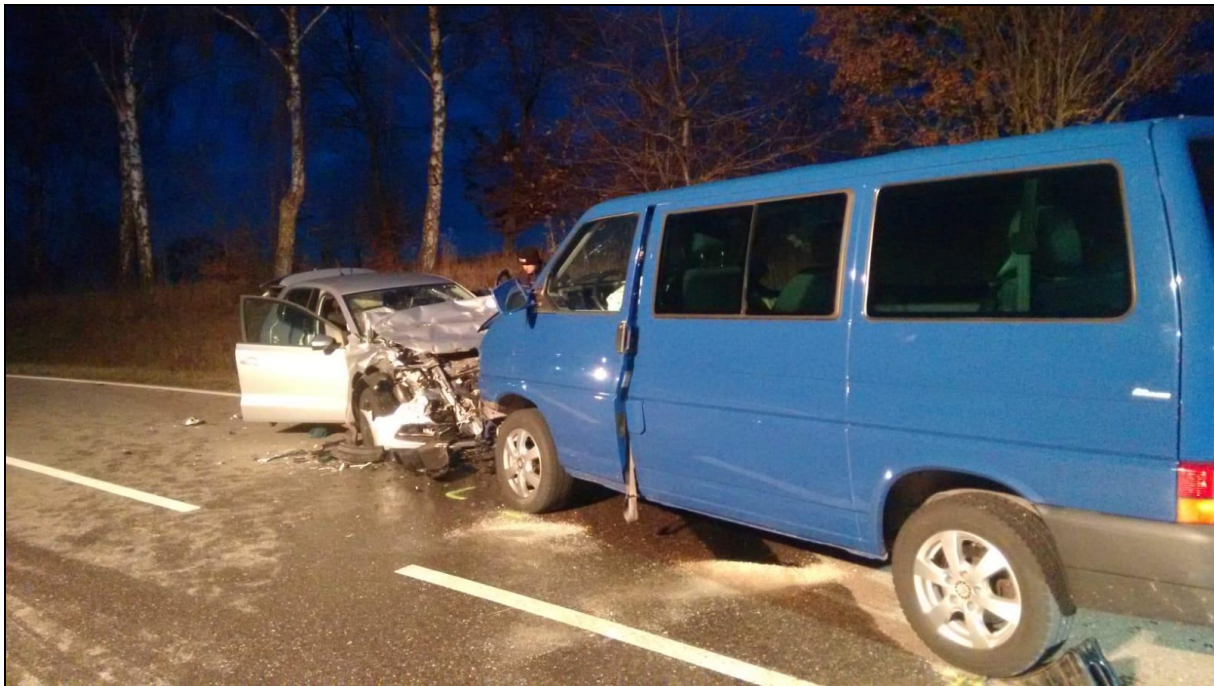

Abteilungskommandant:
Michael Maier
Herrenbergstr. 1
74889 Sinsheim
Tel. 07261/4072161
Mobil 0178/1409083
michael.maier@ffweiler.de

Gerätehaus:
Burggrafenstr. 6
74889 Sinsheim
Tel. 07261/16324

Stv. Abteilungskommandant:
Markus Herzog
Steinstr. 25
74889 Sinsheim
Tel. 07261/947112
Mobil 0157/55666130
markus.herzog@ffweiler.de



Freiwillige Feuerwehr Sinsheim Abt. Weiler



Pressebericht Rhein-Neckar-Zeitung vom 06.12.2018:

Frontalzusammenstoß fordert zwei Schwerverletzte

Frau war mit ihrem Auto in den Gegenverkehr geraten – Großeinsatz der Feuerwehren – Rettungshubschrauber im Einsatz

Sinsheim-Hilsbach/Eppingen-Adelshofen. (jubu/pol) Zwei schwer verletzte Personen sind die Bilanz eines Verkehrsunfalls, der sich am gestrigen Mittwoch gegen 15.30 Uhr auf der L 550 zwischen Hilsbach und Adelshofen ereignete. Wie die Polizei mitteilte, war die 70-jährige Fahrerin eines VW Polo in einer Rechtskurve in den Gegenverkehr geraten. Ihr Wagen stieß dabei frontal mit dem VW Multivan eines 62-Jährigen zusammen, der in Richtung Hilsbach unterwegs gewesen war.

Die beiden Verletzten waren nicht eingeklemmt und konnten von Ersthelfern aus ihren Fahrzeugen gerettet werden. Nach notärztlicher Behandlung musste die Frau mit dem Rettungshubschrauber „Christoph 5“ aus Ludwigshafen in eine Klinik geflogen werden.



Beide Unfallbeteiligten konnten von Ersthelfern aus den Fahrzeugen gerettet werden. Die L 550 zwischen Hilsbach und Adelshofen war für einige Stunden gesperrt. Foto: J. Buchner

Nach Auskunft des Notarztes kann Lebensgefahr bei beiden Unfallbeteiligten nicht ausgeschlossen werden. Der Fahrer des Multivans kam in ein Krankenhaus.

Die Freiwilligen Feuerwehren aus Hilsbach, Weiler und Sinsheim unterstützten die Versorgung der Verletzten und sicherten die Unfallstelle ab. An beiden Fahrzeugen entstand Totalschaden. Die Polizei schätzt den Schaden auf insgesamt rund 18 000 Euro. Während der Unfallaufnahme, Bergung der Fahrzeuge und Reinigung der Unfallstelle war die Straße zwischen Hilsbach und Adelshofen bis etwa 18.30 Uhr gesperrt. Der Verkehr wurde örtlich umgeleitet. Die Ermittlungen zur Unfallursache übernahm das Verkehrskommissariat Heidelberg.

Abteilungskommandant:
Michael Maier
Herrenbergstr. 1
74889 Sinsheim
Tel. 07261/4072161
Mobil 0178/1409083
michael.maier@ffweiler.de

Gerätehaus:
Burggrafenstr. 6
74889 Sinsheim
Tel. 07261/16324

Stv. Abteilungskommandant:
Markus Herzog
Steinstr. 25
74889 Sinsheim
Tel. 07261/947112
Mobil 0157/55666130
markus.herzog@ffweiler.de



Freiwillige Feuerwehr Sinsheim Abt. Weiler



Pressebericht www.rnz.de vom 05.12.2018:

Sinsheim-Hilsbach

Frontalkollision auf der Landesstraße (Update)

70-Jährige kommt von Fahrbahn ab - Rettungshubschrauber im Einsatz

05.12.2018, 15:44 Uhr



Foto: Sinsheim.tv/Buchner

Sinsheim-Hilsbach. (pol/mün) Zwischen Sinsheim-Hilsbach und Adelshofen sind am Mittwochnachmittag zwei Autos frontal zusammengestoßen. Das meldet die Polizei.

Gegen 15.30 Uhr fuhr eine 70-jährige Fahrerin eines VW Polos auf der Landstraße L550 von Hilsbach in Richtung Adelshofen. In einer Rechtskurve kam sie nach links von ihrer Fahrbahn ab und kollidierte frontal mit einem VW Bus eines 62-Jährigen, der in Richtung Hilsbach unterwegs war.

Die beiden Autofahrer wurden mit Rettungswagen und Rettungshubschrauber in Krankenhäuser gebracht. Beide erlitten schwere Verletzungen, Lebensgefahr konnte bei beiden nicht ausgeschlossen werden.

Die Ermittlungen zur Unfallursache übernahm das Verkehrskommissariat Heidelberg. Während der Unfallaufnahme, Bergung der Autos und Reinigung der Unfallstelle war und ist die Landstraße in besagten Teilbereich gesperrt. Der Verkehr wurde umgeleitet. Die Verkehrsbeeinträchtigungen dauerten bis etwa 19.20 Uhr.

Update: 5. Dezember 2018, 19.26 Uhr

Abteilungskommandant:
Michael Maier
Herrenbergstr. 1
74889 Sinsheim
Tel. 07261/4072161
Mobil 0178/1409083
michael.maier@ffweiler.de

Gerätehaus:
Burggrafenstr. 6
74889 Sinsheim
Tel. 07261/16324

Stv. Abteilungskommandant:
Markus Herzog
Steinstr. 25
74889 Sinsheim
Tel. 07261/947112
Mobil 0157/55666130
markus.herzog@ffweiler.de



Freiwillige Feuerwehr Sinsheim Abt. Weiler



Pressebericht www.sinsheim-lokal.de vom 05.12.2018:

Frontalzusammenstoß zwischen zwei Autos, Landesstraße 550 derzeit zwischen Hilsbach und Adelshofen gesperrt



Hilsbach/ Rhein-Neckar-Kreis (ots) – Am Mittwoch gegen 15.10 Uhr stießen aus bislang unbekannter Ursache zwei Pkw auf der Landesstraße 550 zwischen Adelshofen und Hilsbach frontal zusammen.

Zwei Personen wurden hierbei verletzt. Die Landesstraße ist in diesem

Bereich derzeit gesperrt. Rettungskräfte sind im Einsatz, ein Rettungshubschrauber im Anflug. Die Unfallaufnahme des Polizeireviers Sinsheim dauert an.

Hilsbach/ Rhein-Neckar-Kreis (ots) – Am Mittwoch gegen 15.30 Uhr befuhr eine 70-jährige Fahrerin eines VW Polos die Landesstraße 550 von Hilsbach in Richtung Adelshofen. In einer Rechtskurve kam sie nach links von ihrer Fahrbahn ab und kollidierte frontal mit einem VW Bus eines 62-Jährigen, der in Richtung Hilsbach unterwegs war.

Die Unfallbeteiligten wurden mit einem Krankenwagen, bzw. Rettungshubschrauber in Krankenhäuser verbracht. Beide erlitten schwere Verletzungen, Lebensgefahr konnte zum Berichtzeitpunkt bei beiden nicht ausgeschlossen werden.

Es entstand ein Sachschaden in Höhe von 18.000 Euro.

Die Ermittlungen zur Unfallursache übernahm das Verkehrskommissariat Heidelberg.

Während der Unfallaufnahme, Bergung der Fahrzeuge und Reinigung der Unfallstelle war und ist die Landesstraße in besagten Teilbereich gesperrt. Der Verkehr wurde umgeleitet. Die Sperrung dauert noch etwa eine Stunde an.

Quelle: [Polizeipräsidium Mannheim](#)

Abteilungskommandant:
Michael Maier
Herrenbergstr. 1
74889 Sinsheim
Tel. 07261/4072161
Mobil 0178/1409083
michael.maier@ffweiler.de

Gerätehaus:
Burggrafenstr. 6
74889 Sinsheim
Tel. 07261/16324

Stv. Abteilungskommandant:
Markus Herzog
Steinstr. 25
74889 Sinsheim
Tel. 07261/947112
Mobil 0157/55666130
markus.herzog@ffweiler.de